IMI IMMOBILIARE MILANO

AD.ZE VIA SOLARI / VIA BERGOGNONE

€ 485.000

IMI IMMOBILIARE SANT'AMBROGIO

Piazza Sant'Agostino 16 - Milano
Tel. 02 435635
s.agostino@imi.it

Contatta l'agente

IMMOBILIARE MILANO

DESCRIZIONE

AD. ZE PARCO SOLARI / VIA BERGOGNONE: Nelle vicinanze della famosa Zona Tortona, un quartiere creativo, dinamico e molto ambìto grazie anche al richiamo internazionale generato dalla celebre Milano Design Week e dalla presenza di importanti showroom di moda e studi di architettura, al 5° piano di uno stabile anni 60' con ascensore, proponiamo trilocale di mq 60 c. a. con balconata, in fase di completa ristrutturazione con consegna tra aprile/maggio 2024. L'esposizione e il piano garantiscono luminosità, tranquillità. Nella galleria fotografica troverete immagini rappresentative con varie ipotesi di finiture e il progetto di divisione interna, l'immobile verrà consegnato non arredato. Ideale come investimento.

DETTAGLI IMMOBILE

Locali	3
Metri quadrati	60
Piano	5
Balcone	SI
Terrazzo	NO
Giardino	NO
Condizioni	RISTRUTTURATO A NUOVO
Consegna	APRILE / MAGGIO 2024
Bagni	2
Unità immobiliari	1
Anno di costruzione	1960
Totale piani	6
Classe energetica	G IPE 175,00
Riscaldamento	CENTRALIZZATO
Ascensore	SI
Posto auto	NO

IMMOBILIARE MILANO

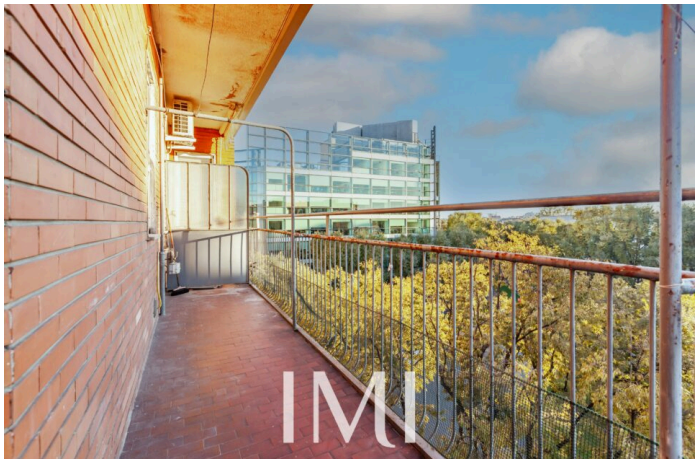

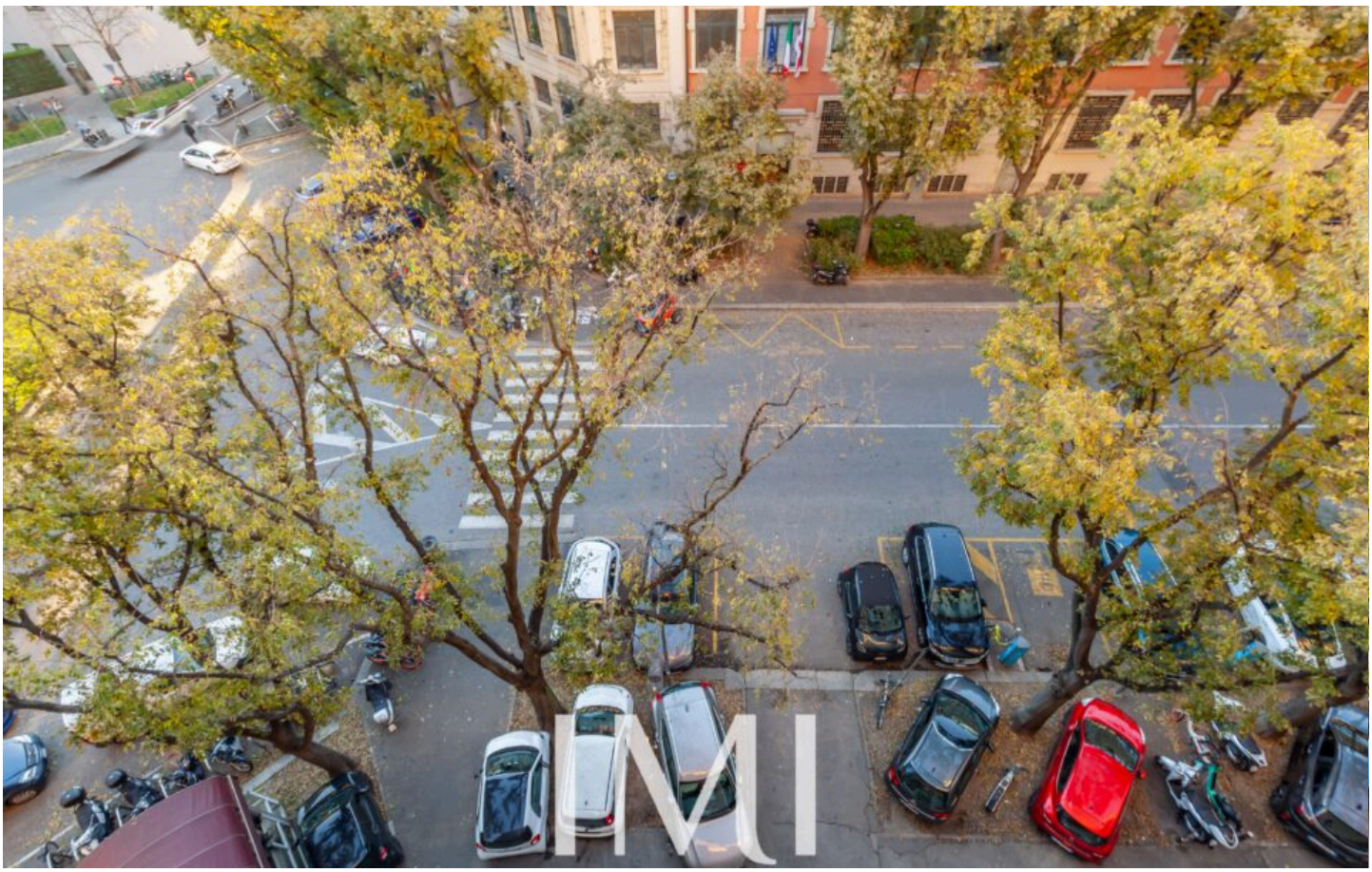

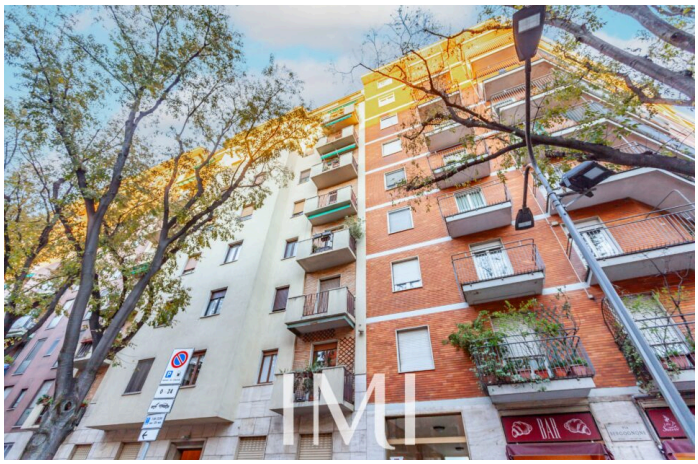

IMMOBILIARE MILANO

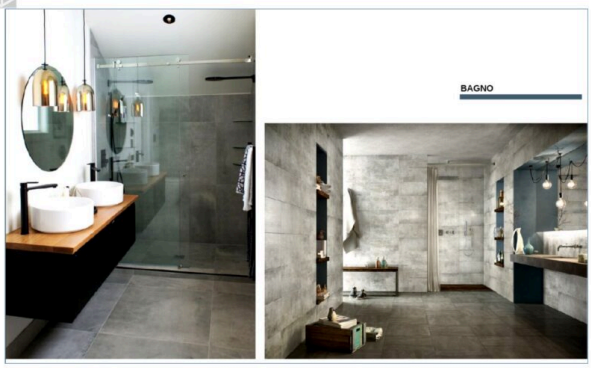

RISTRUTTURAZIONE

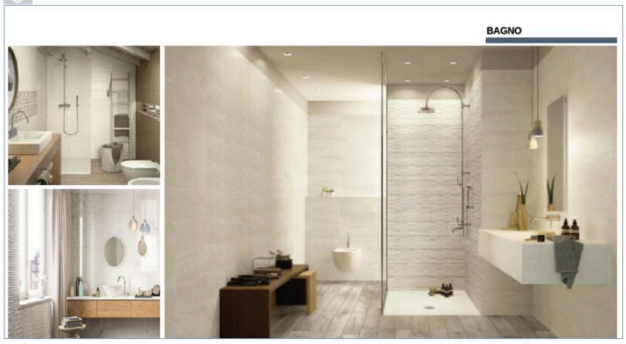

RISTRUTTURAZIONE

BAGNO

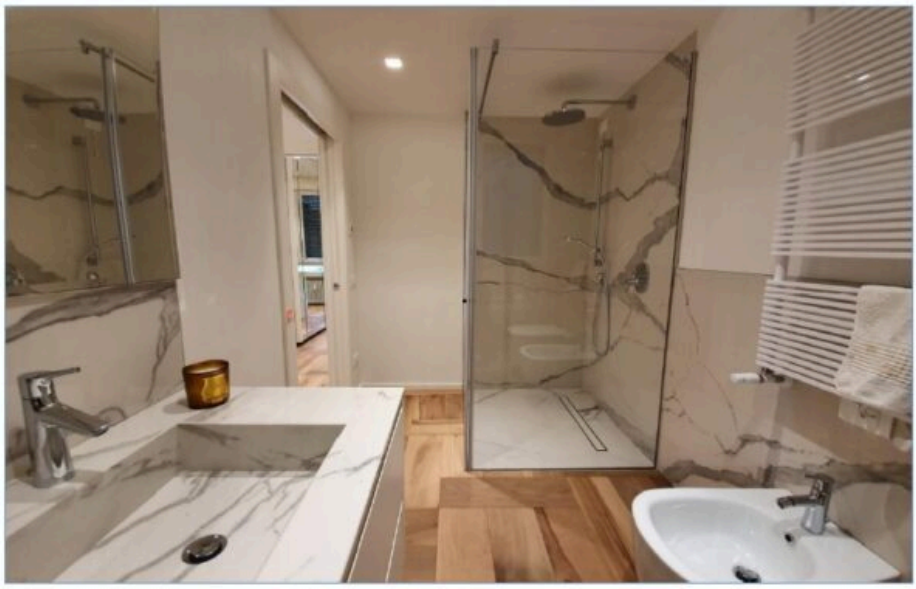

RISTRUTTURAZIONE

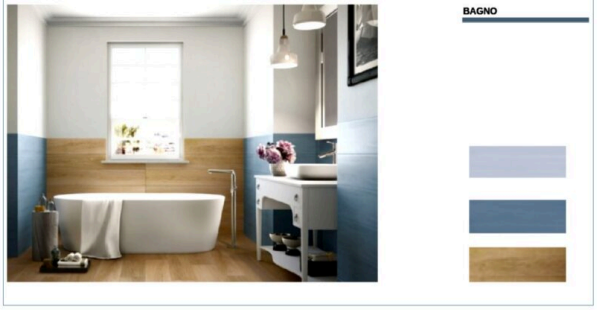

RISTRUTTURAZIONE

RISTRUTTURAZIONE

IMMOBILIARE MILANO

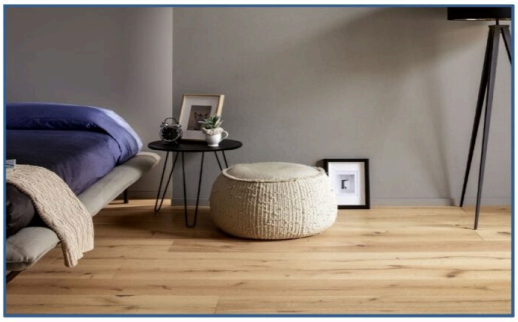

RISTRUTTURAZIONE

PAVIMENTAZIONI
TIPOLOGIA PARQUET PREFINITO

RISTRUTTURAZIONE

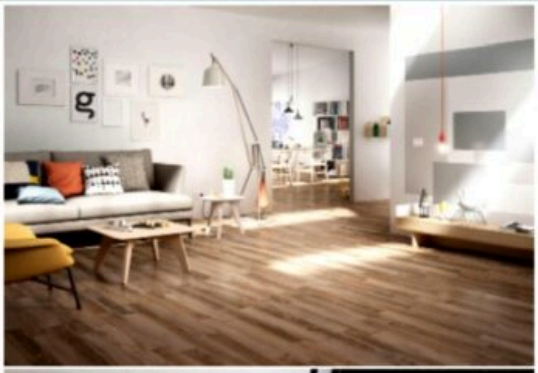

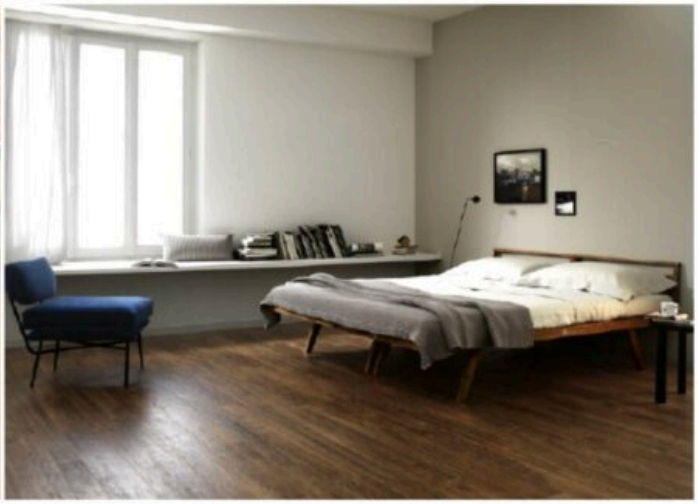

PAVIMENTAZIONI
TIPOLOGIA PAVIMENTI
GRESS PORCELLANATO
EFFETTO LEGNO NATURALE

RISTRUTTURAZIONE

IMMOBILIARE MILANO

PLANIMETRIA

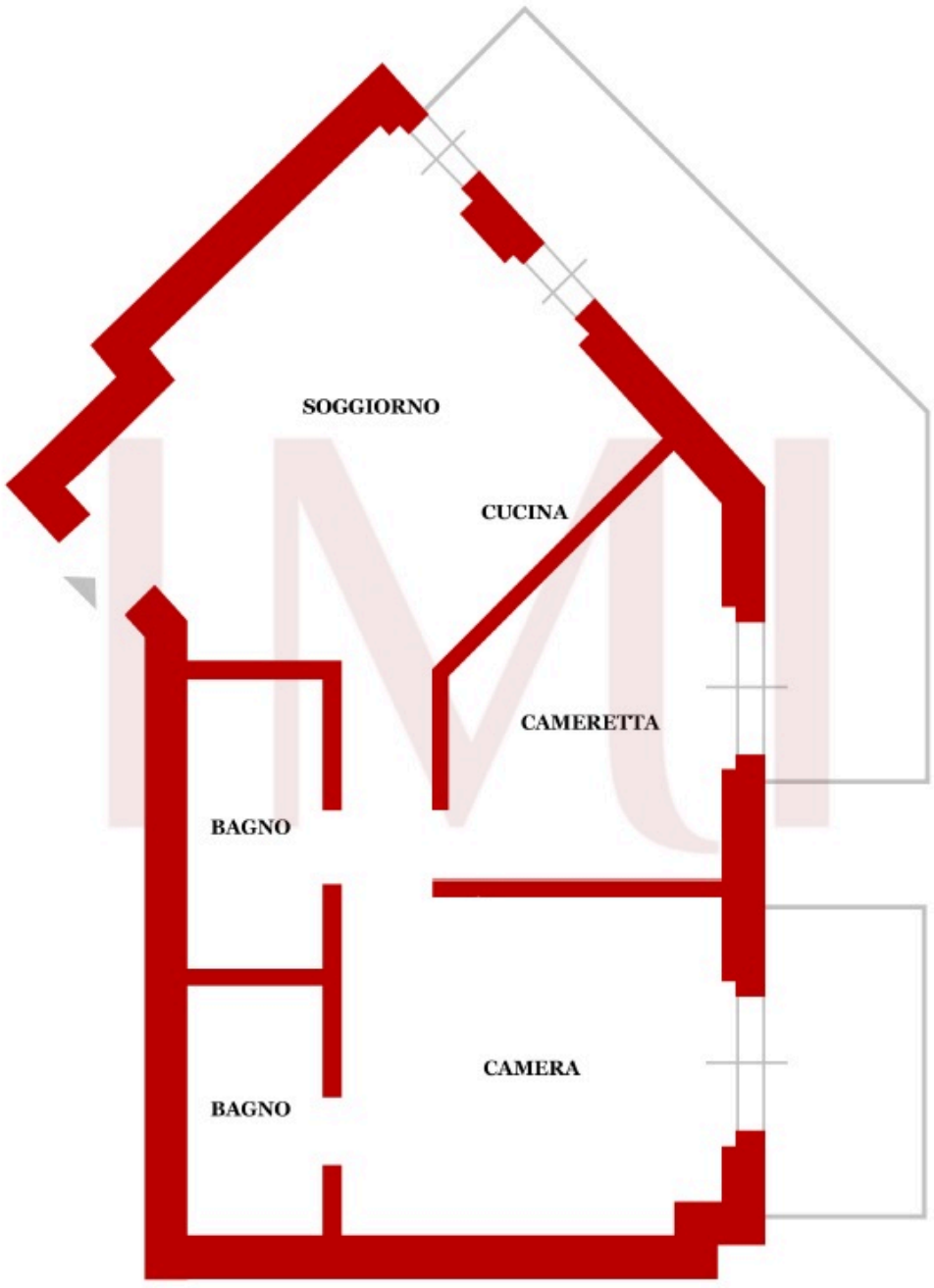

IMMOBILIARE MILANO